

Suðvestur
1 : 100



Norðvestur
1 : 100



Norðaustur
1 : 100



Suðaustur
1 : 100

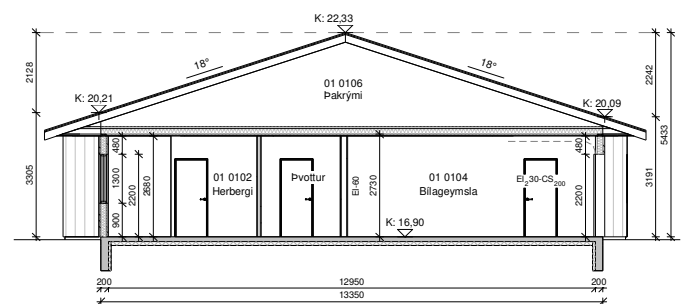

Snið A-A
1 : 100

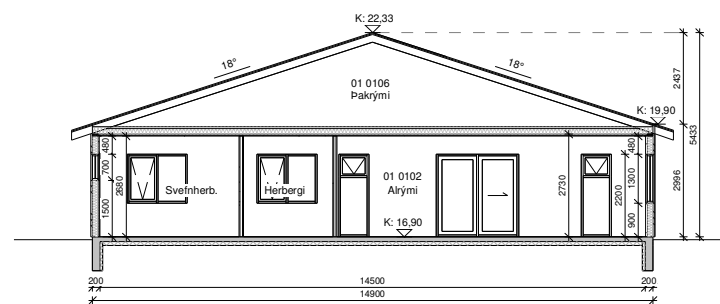

Snið B-B
1 : 100

Öll mál eru í millimetrum, nema annað sé tekið fram.

Nr.	Breyting	Dagsetning	Virfarið

VERKHEITI: Aðalvík 5-7 800 Selfoss	TEKNIKNÚMÉR: 100
VERKHLUTE: Aðaltekningar Útlit	ÚTGÁFA: A1
Teiknað: Þórunn Sigdóttir kt. 080874-3959	Bláðstærð: A2
Hönnuður: Björgvin Viðlundsson kt. 040546-2009	Dagsetning: 07/01/22
Sambýkt: Björgvin Viðlundsson	Frumútgáfa: 07/01/22
Hönnunartíðni: Björgvin Viðlundsson kt. 040546-2009	Sambýkt: Björgvin Viðlundsson
LARSEN HÖNNUN OG MÁLSJÓF	VERKNR: 21-162
Beni Larsen Fróðason Byggingafræðingur B.Sc. Sími 844-7899 kvup@lar.beni@larsenhr.is	MKV: 1:100

Aðalvik 5-7	M²(brúttó)	M³(brúttó)
0101 Íbúð	123,1 m²	369,3 m³
0102 Íbúð	123,1 m²	369,3 m³
0103 Bílageymsla	31,9 m²	95,7 m³
0104 Bílageymsla	31,9 m²	95,7 m³
0105 Þakrymi	155,0 m²	189,1 m³
0106 Þakrymi	155,0 m²	189,1 m³
Botnplata	310 m²	62 m³
Flatarmál samtals	1050 m²	
Nýtingahlutfall	0,30	
Bílastæði	2 við hvora íbúð	

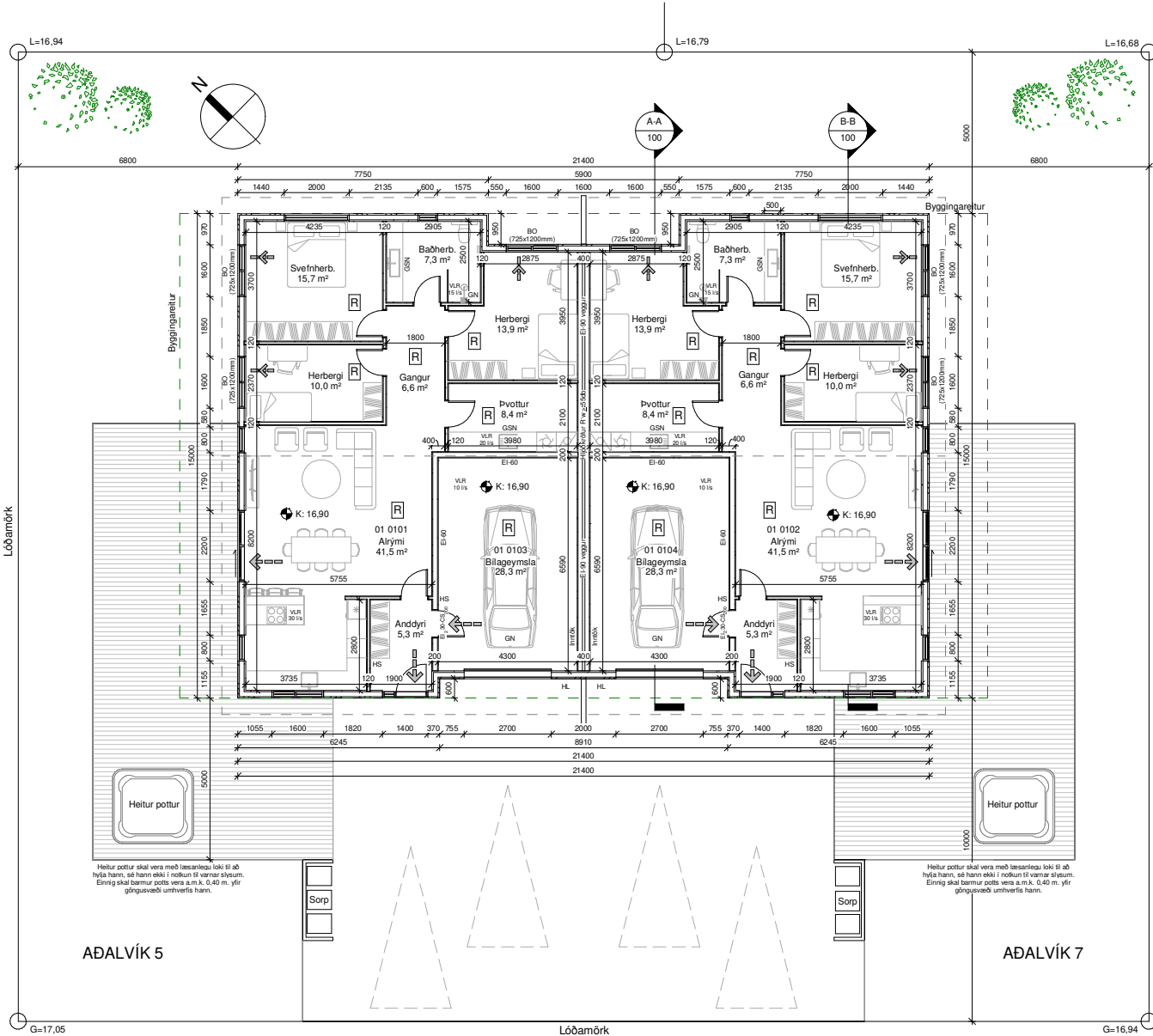

ADALVÍK 5

ADALVÍK 7

Grunnmynd
1 : 100

Skýringar.

- Útgangur
- Rýmingarleið
- Reykskyrnari
- LR Loftræsting
- VLR Vélræn loftræsting
- HS Handslökkvitæki
- HL Hleðslustöð
- HO Handklæðaoafn
- GN Gólfniðurfall
- GSN Gegnumstreymisniðurfall
- BO Björgunarpop
- ÖG Öryggisglær
- K: 00,00 Gólfkoti á frágengið gólf
- Inntök Inntök fyrir hitaveitu, vatnsveitu, rafmagn og síma
- 01 Matshluti
- REI/EI Brunamótstaða veggja/hurða
- Bygggingareitur
- Lóðarmörk

Öll mál eru í millimetrum, nema annað sé tekið fram.

Nr.	Breyting	Dagsetning	Yfirfarð
VERKHEITI: Aðalvík 5-7 800 Selfoss		TEKNIKNÚMUR: 101	
VERKHLUTE: Aðaltekningar Grunnmynd		ÚTGÁFA: A1	
Teiknað: Þórunn Sigurðardóttir kt. 080874-3959		Bláðstærð: A2	
Höfundur: Björgvin Viglúndsson kt. 040546-2009		Dagsetning: 07/01/22	
Sambýtt: Björgvin Viglúndsson		Frumteygja: 07/01/22	
Hönnunarástjórn: Björgvin Viglúndsson kt. 040546-2009		Sambýtt: Björgvin Viglúndsson	
VERKNA: LARSEN HÖNNUN OG MÁSGJAF		Bent Larsen Fréðason Byggingafræðingur B.Sc. Sími 844-7699 tölvupóstur: bent@larsenhr.is	
VERKNA: 21-162		MKV: 1:100	

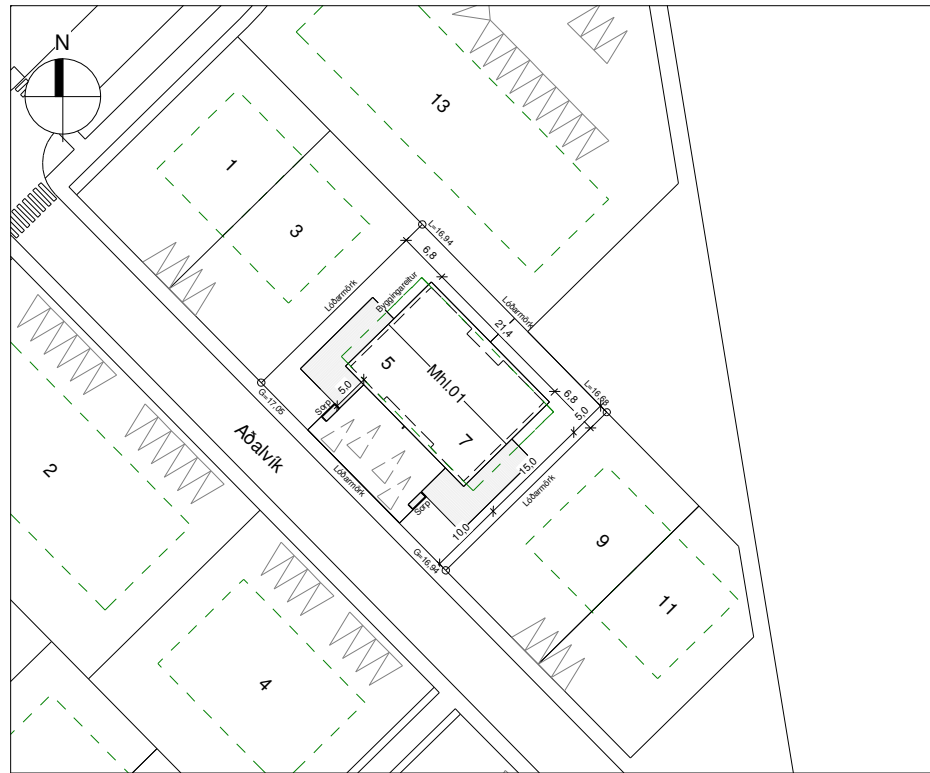

Afstöðumynd
1 : 500



Almennar skýringar:
Um er að ræða parthús á einni hæð með innbyggðum bilageymslum á lóðinni Aðalvík 5-7, 800 Selfoss.
Ltr. L233131

Almenn efni og gerð:
Sökkjar eru staðsteyptir og einangraðir að innan með 75mm plasteinangrun. Gólfplata er staðsteypt, einangruð með 100mm plasteinangrun og með isteyptum gólfhita.

Útveggir eru gerðir úr timbri. Utan á timburgrind kemur 9 mm krossviður og loftræst liggjandi bærúklæðning í bland við sléttplötuklæðningu. Loftræst bil undir klæðningu skal að lágmarki vera 20 mm til að tryggja næga loftun og hindra rakasöfnun. Setja skal músanet að neðan allan úthringinn. Einangrun útvegga er 150 mm steinull. Að innan kemur rakavarnalag, raflagnagrind og klæðning í flokki 2 í íbúðum, en í bilageymslum skal klæðning vera í flokki 1.

Pak er hefðbundin niðurtekið kraftsperrupak, þakhalli er 18°. Þakið er borðaklætt, pappklætt og að lokum klætt með búrjúri. Þakið er einangrað með 200 mm þakull. Undir sperrur kemur rakavarnalag og loftaklæðning í flokki 2 en í bilageymslu skal klæðning vera í flokki 1.

Gluggar og hurðir eru úr áltimbri. Gler í gluggum er tvöfalt K- einangrunargler. Tvöfalt samfínt öryggisgler er í gólfisðum gluggum/hurðum, sem og öllum gluggum og hurðum sem eru allt að 600mm frá gólf.

Allar útihurðir (hurðalefkar) eru 900 mm að breidd.
Allar innihurðir (hurðalefkar) eru 800 mm að breidd.

Innveggir:
Léttir innveggir eru byggðir úr blikkstöðum, einangraðir með 50 mm einangrun og síðan klæddir með 2x13 mm gipsi beggja vegna. Allir innveggir skulu standast hjólkörður að lágmarki í flokk C samkvæmt IST 45:2016.

Brunamál:
Í húsinu skulu vera handslökkvitæki af viðurkenndri gerð, bæði í íbúð og bilageymslu. Við val og staðsetningu á handslökkvitækjum má leita ráðgjafar hjá slökkviliðs stjóra og hafa ber hlífðin af leiðbeiningum og reglum Mannvirkjastofnunar. Handslökkvitæki skulu vera í samræmi við ÍST-ENG.

Reykskygnijarar skulu vera minnst 1 stk fyrir hvernja 80 m² skv. reglugerð. Hönnun gerir ráð fyrir fjölda reykkygnijara skv. grunnmynd.

Biörgunarop eru úr hverju svefnherbergi.
Flóttaleiðir úr húsinu má sjá á grunnmynd.

Brunavegur E1 90 milli íbúða skal ná úr ystu vegg- og þakkklæðningu.
Brunavegur E1 60 skal vera milli bilageymslu og íbúða.

Í bilageymslu skulu vera 2 lög af klæðningu í flokki 1, bæði á brunavegg og í lofti.

Lagnir:
Frænnisslagnir eru lagðar í jörðu og undir botnplötu og tengjast fráveitukerfi þéjarins. Neysluvatnslagnir eru lagðar undir botnplötu, í botnplötu og í veggi (rör í rör). Gólfhiti er lagður í botnplötu. Gólfniðurföllum verða í öllum votrymum, sjá grunnmynd.

Öll rými eru ymist loftræst um opnanleg fög, hurðir eða með vélrænni viftu, sjá nánar á grunnmynd.

Kröfur skv. byggingarreglugerð 112/2012, grein 10.2.5

Útsög úr eldhúsi íbúða: 30 l/s.

Útsög úr baðherbergi íbúða: 15 l/s.

Útsög úr þvottaherbergi íbúða: 20 l/s.

Útsög úr bilageymslu: 0,2 l/s. á hvern m² gólfplata.

Gera skal ráð fyrir tengibúnaði fyrir hleðslu rafbíla skv. gr.6.7.1 í byggingareglugerð með áorðnum breytingum.

Löð og umhverfi:
Frágangur lóðar skal gerður í samræði við lóðarhafa aðliggjandi lóða.

2 bílastæði eru á bilaplani fyrir hvora íbúð.

3 sortunnuskýli fyrir hvora íbúð.

Heitur pottur skal vera með læsanlegu loki til að hylja hann, sé hann ekki í notkun til varnar slysum. Einnig skal vera minnst 0,40m barnur í kringum pottinn umhverfis göngusvæði hans.

Annað:
Uppfylltar eru kröfur varðandi kólnunartölur og einangrun einstakra byggingarhluta U-gildi:

Byggingarhlutur	ÚTREIKN.TÖLUR	KRÖFUR
Útveggir	W/m ² K	
Útveggir	0,27 (150 mm steinull)	0,30
Pak	0,20 (200 mm þakull)	0,20
Gólf	0,25 (100 mm plasteinangrun)	0,30
Gluggar (k-gler)	1,90 (Tvöfalt k-gler)	2,00
Hurðir	1,20	3,00

Skýringartafla: Aðalvík 5-7 Selfoss		Skrásetjari: Þórunn Sigþórsdóttir																	
Landskiptunúmer: L233131		Kennitala: 060374-3959																	
Matskiptunúmer: 01		Útgáfa: 5.00																	
		Dags: 07/01/2022																	
Uppskriftun og lýsing	D0	D1	D2	D3	D4	Skærðir													
Lokun	Hjóni	Höskun	Höskun	Höskun	Eignarhald	D5	D5M	D6	D7	D8	D9	D10a	D10b	D11	D12	D13	D14	D15	
						Bandflötur m ²	MÍRflötur m ²	Stígar m ²	Op m ²	Brúflötur m ²	Brúflötur sk < 1,8	Salarflöt m ²	Salarflöt m ²	Brúflötur skv. m ²	Hettflötur m ²	Bit flötarmál m ²	Rekentalu skv. m ²	Dækniflötarmál m ²	
						620,0	0,0	0,0	0,0	310,0	249,4			1.370,2	62,0	274,0	310,0	822,000	
						620,0	0,0	0,0	0,0	310,0	249,4			1.398,2	274,0	310,0			
A	0101	Ibúð	N	0101		123,1				123,1		3,00	3,00	369,3	108,7	123,1	3,00	326,100	
A	0102	Ibúð	N	0102		123,1				123,1		3,00	3,00	369,3	108,7	123,1	3,00	326,100	
A	0103	Bilageymsla	B	0103		31,9				31,9		3,00	3,00	96,7	28,3	31,9	3,00	84,900	
A	0104	Bilageymsla	B	0104		31,9				31,9		3,00	3,00	96,7	28,3	31,9	3,00	84,900	
A	0105	Þakrymi	V	0101		155,0						0,00	2,44	189,1					
A	0105	Þakrymi	V	0102		155,0						0,00	2,44	189,1					
Áhugasemdir																			
Bilageymsla nr. 0103 er í eigu húðar nr. 0101																			
Bilageymsla nr. 0104 er í eigu húðar nr. 0102																			
Samgengir summa																			
	Eignarhald	Notkun	V. eignarhald	Notkun	Hallsnegja														
	Eignarhald	Notkun	Bit flötarmál m ²	Skiptaröðumál Skv. m ² án sameignar	Skiptaröðumál Skv. m ² og sameign m ²														
	0101	Ibúð	123,1	326,100	326,100														
	0102	Ibúð	123,1	326,100	326,100														
	0103	Bilageymsla	31,9	84,900	84,900														
	0104	Bilageymsla	31,9	84,900	84,900														
	Allt		310,0	822,000	822,000														

Öll mál eru í millimetrum, nema annað sé tekið fram.			
Nr.	Breyting	Dagsetning	Virfarið
VERKHEITI: Aðalvík 5-7 800 Selfoss		TEKNIKNÚMÉR: 102	
VERKHLEIÐ: Aðaltekningar Afstöðumynd, byggingartýsing og skráringartafla		ÚTGÁFA: A1	
Teiknað: Þórunn Sigþórsdóttir kt. 060374-3959		Bláðstærð: A2	
Höfundur: Þórunn Vigdís Ólafsson kt. 040546-2009		Dagsetning: 07/01/22	
Sambýkt: <i>[Signature]</i>		Frumútgáfa: 07/01/22	
Hönnunartýsni: Þórunn Vigdís Ólafsson kt. 040546-2009		Sambýkt: <i>[Signature]</i>	
Sambýkt: <i>[Signature]</i>		VERKNR: 21-162	
LARSSEN HÖNNUN OG MARKAÐUR		Bent Larsen Fréðason Byggingarfræðingur B.Sc Sími 844-7699 lbf@larsenhr.is	
		MKV: 1:500	

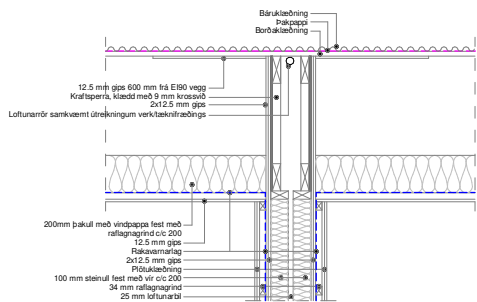

Samskeyti, innhorn og úthorn skal þetta með eðbólu kiti svo ekki verði reyksmit.

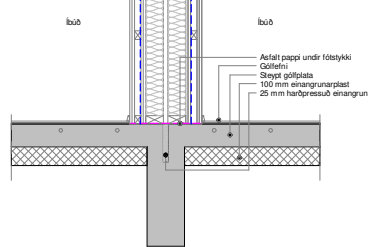

Lóðrétt deili í EI90 vegg
1:20

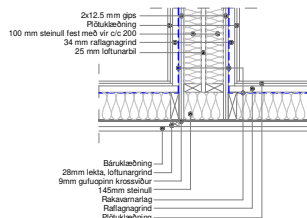

Lárétt deili í EI90 vegg
1:20

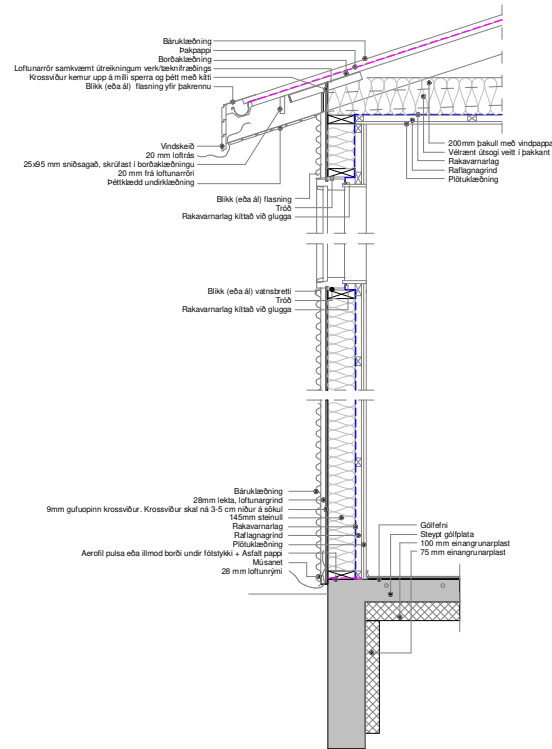

Lóðrétt deili í útvegg
1:20

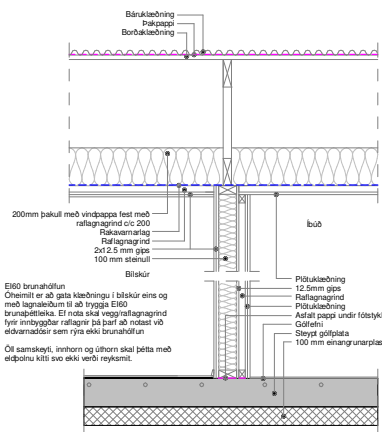

Lóðrétt deili í EI60 vegg
1:20

Öll mál eru í millimetrum, nema annað sé tekið fram.

Nr.	Breyting	Dagsetning	Yfirfarið
VERKHEITI: Aðalvík 5-7 800 Selfoss		TEKNIUNUMER: 103	
VERKHLUTE: Aðalteikningar Deili		ÚTGÁFA: A1	
Teiknað: Þórunn Sigdóttir kt. 080874-3959		Bláðstærð: A2	
Hönnuður: Björgvin Vigfúsdóttir kt. 040546-2009	Sambýkt: <i>Björgvin Vigfúsdóttir</i>	Dagsetning: 07/01/22	
Hönnunarsj. þr.: Björgvin Vigfúsdóttir kt. 040546-2009	Sambýkt: <i>Björgvin Vigfúsdóttir</i>	Frumtölgfa: 07/01/22	
LARSEN HÉNAKUN OG HAFSÚR		Bent Larsen Fréðason Byggingafræðingur B.Sc. Sími 844-7699 tölvupóstur: bent@larsenhr.is	
VERKNR: 21-162		MKV: 1:20	

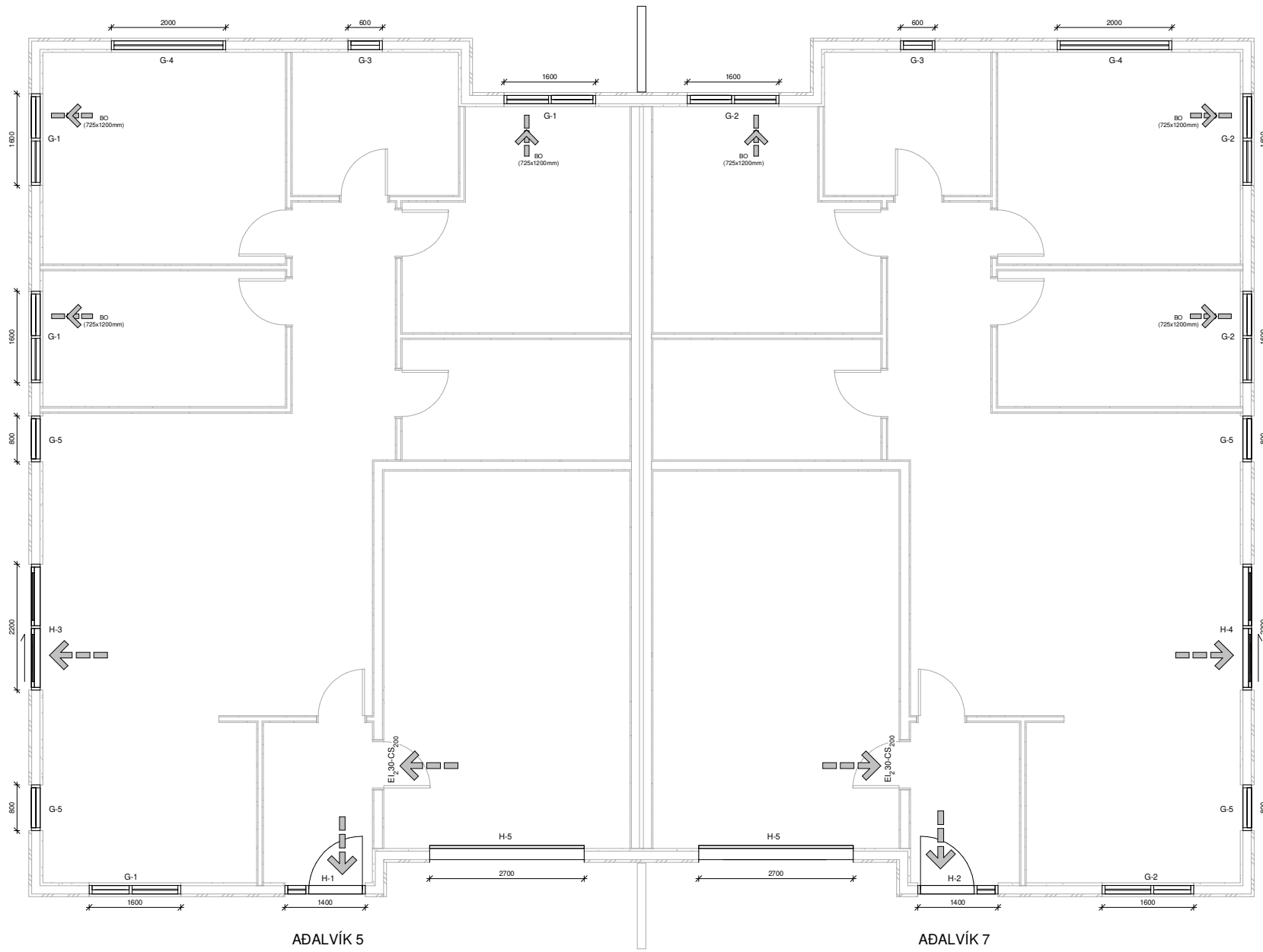

AÐALVÍK 5

AÐALVÍK 7

Öll mál eru í millimetrum, nema annað sé tekið fram.

Nr.	Breyting	Dagsetning	Virfarið

VERKHEITI:	Aðalvík 5-7 800 Selfoss	TEKNIÐLÍMUR:	300
VERKHLUTE:	Aðaltekningar Grunnmynd (gluggar og hurðir)	ÚTGÁFA:	A1
Teiknað:	Þórunn Sigþórsdóttir kt. 080874-3959	Bláðstærð:	A2
Hönnuður:	Þórunn Sigþórsdóttir kt. 040546-2009	Dagsetning:	07/01/22
Hönnunarsjálfri:	Þórunn Sigþórsdóttir kt. 040546-2009	Frumtölgfa:	07/01/22
LARSEN HÖNNUN OG MÁLSJÓF	Bent Larsen Fróðason Byggingisráðgjafi B.Sc. Sími 844-7899 kvaup@larsen.is	VERKNR:	21-162
		MKV:	1:50

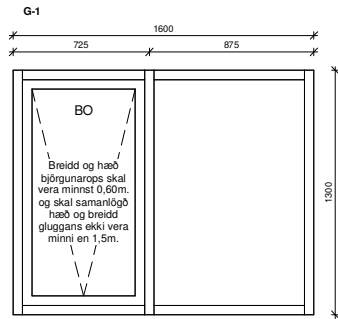

Gluggi 4 stk.

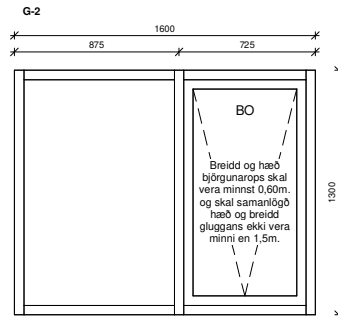

Gluggi 4 stk.

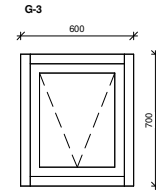

Gluggi 2 stk.

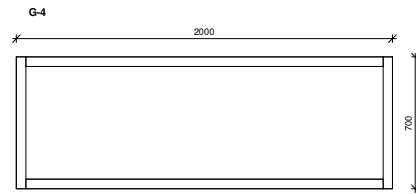

Gluggi 2 stk.

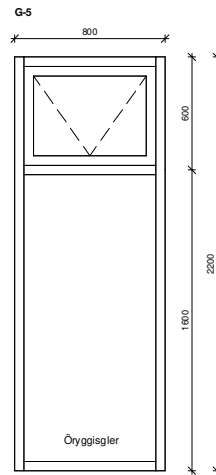

Gluggi 4 stk.

Öll mál eru í millimetrum, nema annað sé tekið fram.

Nr.	Breyting	Dagsetning	Yfirfarid
VERKHEITI: Aðalvík 5-7 800 Selfoss		TEKNIKNUMER: 301	
VERKHLUTE: Aðaltekningar Útlit (gluggar)		ÚTGÁFA: A1	
Teiknað: Þórunn Sigþórsdóttir kt. 080874-3959		Bláðstærð: A2	
Hönnuður: Björgvin Viglúndsson kt. 040546-2009	Samþykkt: <i>Bent Larsen</i>	Dagsetning: 07/01/22	
Hönnunarsj.þrj.: Björgvin Viglúndsson kt. 040546-2009	Samþykkt: <i>Bent Larsen</i>	Frumtölgfa: 07/01/22	
LARSEN <small>HÖNNUN OG MÁLSJÓF</small>		Bent Larsen Fréðason Byggingafræðingur B.Sc. Sími 844-7699 tölvupóstur: bent@larsenhr.is	
VERKNR: 21-162		MKV: 1:20	

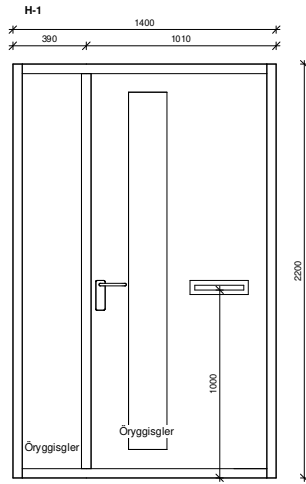

Inngangshurð 1 stk.
Vinstri hurð, opnast inn

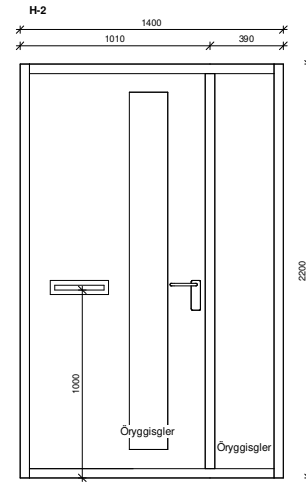

Inngangshurð 1 stk.
Hægri hurð, opnast inn

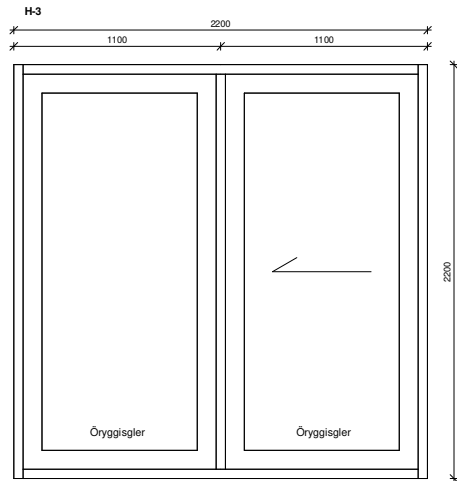

Rennihurð 1 stk.
Vinstri fleki opnast til hægri (sæð innan frá)

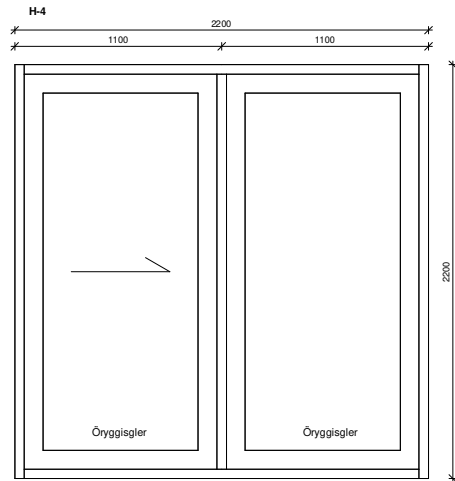

Rennihurð 1 stk.
Hægri fleki opnast til vinstri (sæð innan frá)

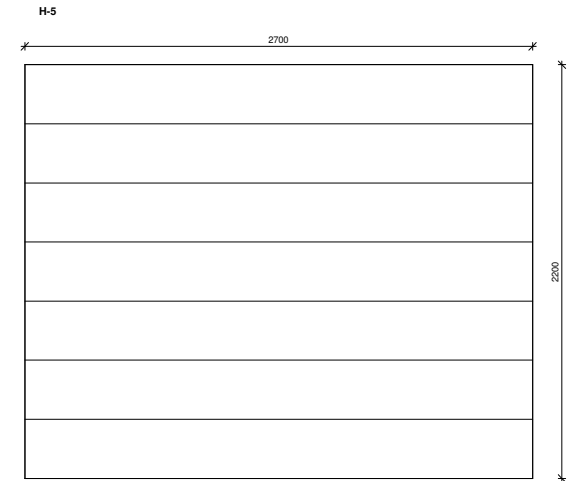

Blískurshurð 2 stk.

Öll mál eru í millimetrum, nema annað sé tekið fram.

Nr.	Breyting	Dagsetning	Yfirarið

VERKHEITI: Aðalvík 5-7 800 Selfoss		TEKNIKNÚMÉR: 302
VERKHLUTE: Aðaltekningar Útlit (hurðir)		ÚTGÁFA: A1
Teiknað: Þórunn Sigdóttir kt. 080874-3959		Bláðstærð: A2
Hönnuður: Björgvin Viglúndsson kt. 040546-2009	Sambýkt: <i>Björgvin Viglúndsson</i>	Dagsetning: 07/01/22
Hönnunarskipari: Björgvin Viglúndsson kt. 040546-2009	Sambýkt: <i>Björgvin Viglúndsson</i>	Frumtölgfa: 07/01/22
LARSEN HÉNNIS OG HÁBSJÓR		BERNT LARSEN FRIÐSSON Byggingafræðingur B.Sc. Sími 844-7899 k@larsen.is bernt@larsen.is
VERKNR: 21-162		MKV: 1:20